



Diplomado

Eficiencia Energética en la Construcción

Modalidad: Virtual Duración: 6 Meses.

Objetivo.

Desarrollar capacidades de gestión eficiente de la energía de acuerdo con las características y necesidades del sector de consumo, del contexto local y nacional, que les permita resolver problemas utilizando criterios técnicos, ambientales, legales, económicos y financieros desde el punto de vista de los consumidores y usuarios de la energía.

Duración.

El diplomado tiene una duración total de **seis meses**, destinados al desarrollo de la colegiatura, la elaboración, presentación y aprobación de la Monografía.

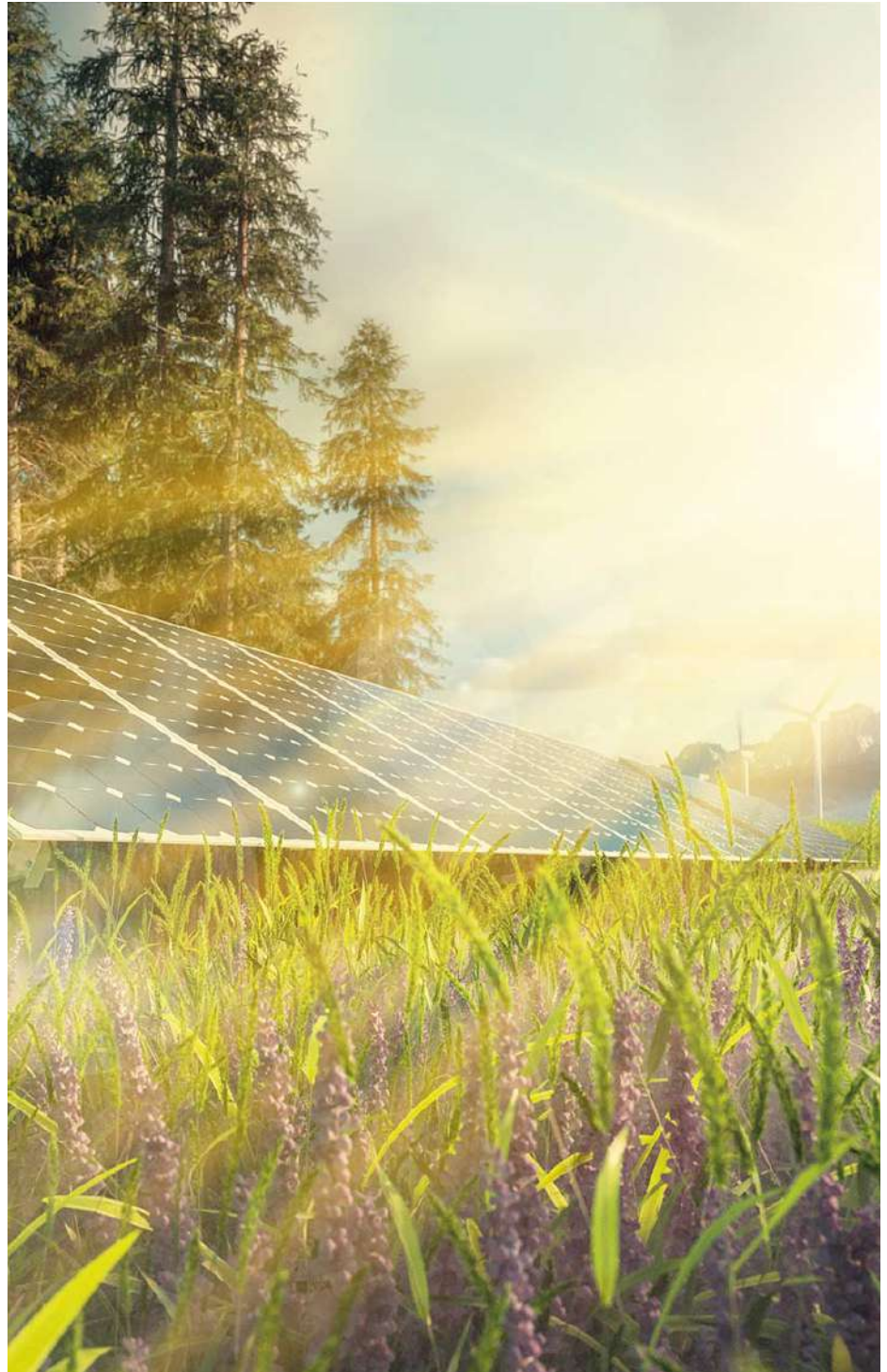

Fórmate como
**profesional de alto
nivel.**

Plan de estudios.

Fase del Programa	Módulos	Nº	Asignaturas	
Docencia	I	Entornos Virtuales de Aprendizaje	1	Manejo de Herramientas Virtuales.
	II	Avanzado	1	Sostenibilidad: Introducción, Dirección y Gestión.
			2	Diseño Bioclimático Solar Pasivo.
			3	Diseño de Sistemas para Autoconsumo: Mini Eólica y Solar.
			4	Diseño de Sistema para Autoconsumo: Geotérmica y Biomasa.
			5	Economía Circular Asociada a la Construcción.
	III	Investigación	1	Metodología de la Investigación.
			2	Elaboración y Revisión de la Monografía.
Investigación	Elaboración de una Monografía.			
Graduación	Presentación y aprobación de una monografía			
Créditos	26 créditos			
Admisión	Cumplimiento de requisitos de admisión			
Recepción e Información	Página WEB del CEPI (www.posgrado.usfx.bo) en Sucre y las Subsedes en las direcciones de las diferentes oficinas de posgrado del CEPI.			

Modalidad Virtual.

Formas de Pago.

DESCUENTOS	
Colegiatura con el descuento del 10% (pago al contado o grupo corporativo).	
Colegiatura con descuento del 20% (para docentes y administrativos de la Universidad Mayor, Real y Pontificia de San Francisco Xavier de Chuquisaca).	
20% descuento por excelencia de la Universidad Mayor, Real y Pontificia de San Francisco Xavier de Chuquisaca.	
PRECIO DEL PROGRAMA	
Pago inicial	Bs. 1.260
Colegiatura	4 Cuotas de Bs. 810
Total	Bs. 4.500

.....

Forma de pago por transferencia bancaria.



Regístranos como **abonado** en tu banca móvil, selecciona el **Banco Unión** y el tipo de cuenta es **cuenta corriente fiscal**, el **número de cuenta es 10000001174759**, regístranos como: **Posgrado Recursos Propios UMSFJ**, con número de **NIT. 1000081023**.

Requisitos de Inscripción.

1.-	Formulario de inscripción de (web www.posgrado.usfx.bo .)
2.-	Tres ejemplares de Contrato de (web www.posgrado.usfx.bo).
3.-	Una fotocopia del Carnet de Identidad o del Pasaporte (para extranjeros).
4.-	Una fotocopia simple (anverso y reverso) del Diploma Académico a nivel de Licenciatura o Técnico Superior.
5.-	Comprobante original del Depósito de pago de la matrícula, cuyo monto debe estar en función a la modalidad de pago (ver la sección Formas de Pago de la página web www.posgrado.usfx.bo). El depósito se puede realizar en Oficinas de Administración del CEPI o en el BANCO UNIÓN N° Cuenta 1000000-1174759 .
6.-	Adjuntar un Timbre Universitario de Bs.- 11 a uno de los tres ejemplares del Contrato. (adquirir en Caja del Edif. Central de la U.S.F.X.).
7.-	No tener cuentas pendientes con el CEPI (verificación a realizar por la institución).

Presentar la documentación en Secretaría de Coordinación Académica del CEPI y en el caso del interior en las Subsedes del CEPI ó enviar la documentación en copia digital (ESCANEADO) a la dirección electrónica marinaluz.virginia@gmail.com





Sede Central Sucre

Zona Central

Dirección: calle Aniceto Arce No. 46

Telf./Fax: (464) 40887

Cel.: 67721886

Correo electrónico: cepi@usfx.bo

Subsede Santa Cruz

Calle: 10 Quitachiyu No.
2037
(Av. Beni entre 2do. y
3er. Anillo atrás del con-
dominio Los Cusis).
Cel.: 70287053 -
79827312 - 69671807

Subsede Potosí

Calle: Pasaje Boulevard
Esquina Bolívar.
Telf.: (262) 29111
Cel.: 77860371 -
69671804

Subsede Oruro

Calle: Potosí No. 1495.
(entre Adolfo Mier y
Junín).
Edificio Cámara de
Industria 3er. piso Of. 2
Interior
Cel.: 74024346 -
69671808

Subsede La Paz

Calle: Av. 16 de Julio,
Edificio 16 de Julio
No. 115 (El Prado, zona
Central)
(Mezanine).
Cel.: 76299073
-69671806