

4 SIGLOS
de Ciencia e Innovación



UNIVERSIDAD MAYOR, REAL Y PONTIFICIA DE
SAN FRANCISCO XAVIER
DE CHUQUISACA

CEPI
CENTRO DE ESTUDIOS DE
POSGRADO E INVESTIGACIÓN **USFX**



Maestría

en

Derecho Constitucional y Procesal Constitucional

Versión No. 7

Modalidad: **Virtual.**

Duración: 18 Meses

www.posgrado.usfx.bo

Objetivo.

Desarrollar conocimientos en la teoría del derecho constitucional y del derecho procesal constitucional, fortaleciendo en los profesionales habilidades jurídicas y de análisis integral para la aplicación del derecho en la práctica judicial.

Duración.

Tendrá una duración total de **18 meses**, de los cuales **12 meses** están destinados al desarrollo de la colegiatura y **6 meses** para la presentación y defensa de **Tesis de Grado**.

Titulación.

Por la **Aprobación** satisfactoria del programa recibirá el título de **Magíster en Derecho Constitucional y Procesal Constitucional** otorgado por la **cuatricentenaria Universidad Mayor, Real y Pontificia de San Francisco Xavier de Chuquisaca**.

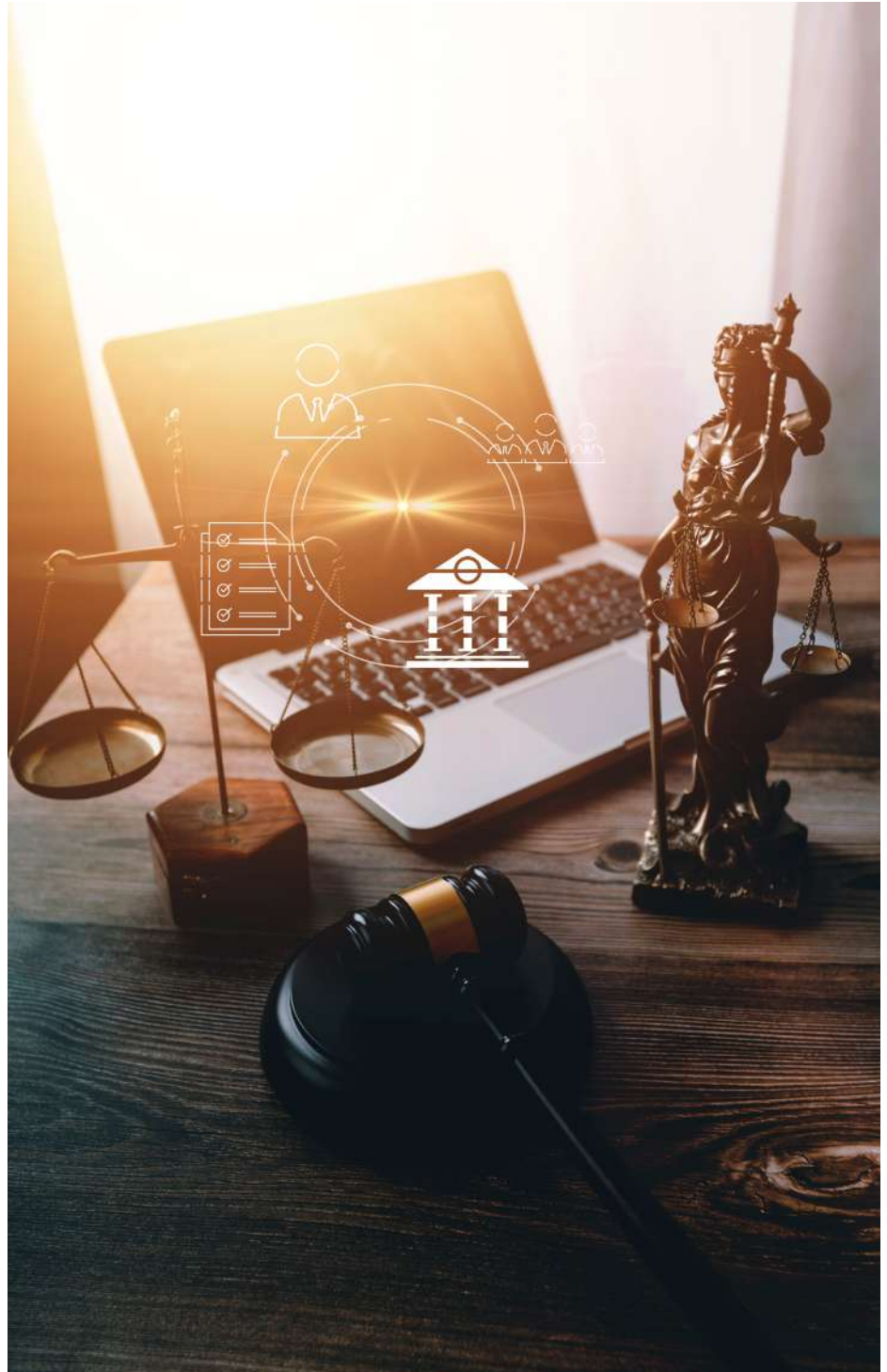

Fórmate como un
**profesional de alto
nivel.**

Plan de estudios.

Fase	Módulos	Nº	Asignaturas
DOCENCIA	I Entornos Virtuales de Aprendizaje	1	Manejo de Herramientas Digitales
	II Derecho Constitucional y Ejercicio del Poder Político	1	Configuración del ejercicio del Poder Político en la Constitución
	III Teoría General de los Derechos	1	Derechos Humanos en la perspectiva del Derecho Constitucional
	IV Derecho Constitucional	1	Generalidades, fundamentos y Principios del Derecho Constitucional
		2	Sistemas de Derecho Constitucional Comparado
	V Control e Interpretación Constitucional	1	Modelos de Control Constitucional
		2	Interpretación y Argumentación Constitucional
	VI Justicia Constitucional en Bolivia	1	Jurisdicción Constitucional, Relación de las Otras Jurisdicciones
	VII Derecho Procesal Constitucional	1	Acciones de Defensa y de Inconstitucionalidad
	VIII Investigación Científica	1	Metodología de la Investigación Jurídica
2		Taller de Tesis I	
3		Taller de Tesis II	
Investigación	Elaboración y defensa de Tesis de Grado		
Graduación	Presentación y Aprobación de Tesis de Grado		
Créditos	60		
Admisión	Cumplimiento de requisitos de admisión		
Recepción e Información	Página WEB del CEPI (www.posgrado.usfx.bo) en Sucre en la oficina de posgrado del CEPI.		

Modalidad Virtual.

Formas de Pago.

DESCUENTOS	
Colegiatura con el descuento del 10% (pago al contado o grupo corporativo).	
Colegiatura con descuento del 20% (para docentes y administrativos de la Universidad Mayor, Real y Pontificia de San Francisco Xavier de Chuquisaca).	
20% descuento por excelencia de la Universidad Mayor, Real y Pontificia de San Francisco Xavier de Chuquisaca.	
PRECIO DEL PROGRAMA	
Matrícula	Bs. 1.502,50
Colegiatura	Pago en 12 cuotas de Bs. 1.126,87
Tutoría y Defensa	Bs. 2.475,00 (se cancelará previa a la defensa)
Total	Bs. 17.500,00

.....

Forma de pago por transferencia bancaria.



Regístranos como **abonado** en tu banca móvil, selecciona el **Banco Unión** y el tipo de cuenta es **cuenta corriente fiscal**, el **número de cuenta es 10000001174759**, regístranos como: **Posgrado Recursos Propios UMSFJ**, con número de **NIT. 1000081023**.

Requisitos de Inscripción.

- Dos ejemplares del formulario de Inscripción cuyo llenado debe realizarse en el enlace “Inscripción” del Programa de Maestría, ubicado en la página web www.posgrado.usfx.bo
- Tres ejemplares del Contrato cuyo llenado e impresión debe realizarse en el enlace “Inscripción” del programa de Maestría, ubicado en la página web www.posgrado.usfx.bo (impresión en anverso y reverso).
- Una fotocopia del Carnet de Identidad o de Pasaporte (para extranjeros).
- Una fotocopia simple (anverso y reverso) del Diploma Académico a nivel de Licenciatura.
- Comprobante de Depósito (Original y en fotocopia) de pago de la matrícula y primera colegiatura, cuyo monto debe estar en función de la modalidad de pago (ver la sección Formas de Pago de la página web) www.posgrado.usfx.bo, el depósito se puede realizar en el BANCO UNIÓN N° de Cuenta 1000000-1174759 (Debe registrar en la boleta de depósito el nombre del interesado y del programa).
- Adjuntar un Timbre Universitario de Bs.- 11 a uno de los tres ejemplares del Contrato. (adquirir en Caja del Edf. Central de la U.S.F.X.)
- Un Certificado que acredite que el postulante no tiene cuentas pendientes con el CEPI (expedido en la oficina de Contabilidad del CEPI).

Presentar la documentación en Secretaría de Coordinación Académica del CEPI y en el caso del interior en las Subsedes del CEPI





Sede Central Sucre

Zona Central

Dirección: calle Aniceto Arce No. 46

Telf./Fax: (464) 40887

Cel.: 67721886

Correo electrónico: cepi@usfx.bo

Subsede Santa Cruz

Calle: 10 Quitachiyu No.
2037
(Av. Beni entre 2do. y
3er. Anillo atrás del con-
dominio Los Cusis).
Cel.: 70287053 -
79827312 - 69671807

Subsede Potosí

Calle: Pasaje Boulevard
Esquina Bolívar.
Telf.: (262) 29111
Cel.: 77860371 -
69671804

Subsede Oruro

Calle: Potosí No. 1495.
(entre Adolfo Mier y
Junin).
Edificio Cámara de
Industria 3er. piso Of. 2
Interior
Cel.: 74024346 -
69671808

Subsede La Paz

Calle: Av. 16 de Julio
Zona Central
(Edif. 16 de Julio No.155
Mezanine).
Cel.: 76299073
-69671806 - 67612306