

Maestría
en
Salud Pública
Versión No. 5

Modalidad: **Virtual.**

Duración: 20 Meses

Objetivo.

Desarrollar capacidades y habilidades de liderazgo en las instituciones sanitarias, promoviendo el análisis e investigación de la realidad epidemiológica, que contribuya en el ámbito de la gerencia para el mejoramiento de la calidad de salud en la población.

Duración.

Tendrá una duración total de **20 meses**, de los cuales **14 meses** están destinados al desarrollo de la colegiatura y **6 meses** para la presentación y defensa de **Tesis de Grado**.

Titulación.

Por la **Aprobación** satisfactoria del programa recibirá el título de **Magister en Salud Pública** otorgado por la *Universidad Mayor, Real y Pontificia de San Francisco Xavier de Chuquisaca*.



Fórmate como
Profesional de alto nivel.

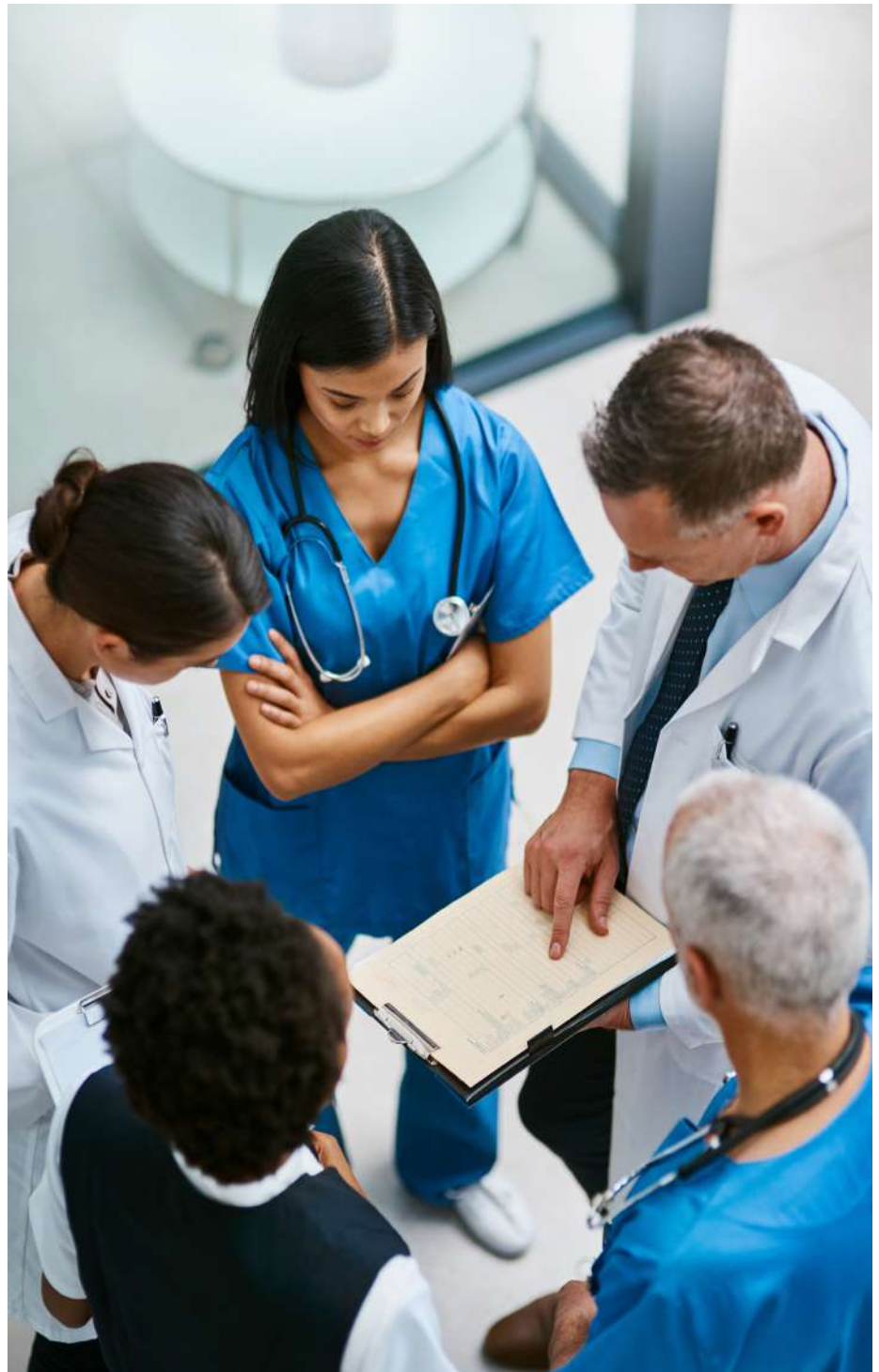

Plan de estudios.

Fase	Módulos	Nº	Asignaturas	
DOCENCIA	I Entornos Virtuales de Aprendizaje	1	Manejo de Herramientas Digitales.	
	II Bases de la Salud Pública	1	Salud Global y Salud del Planeta	
		2	Fundamentos de la Salud Pública.	
		3	Determinantes Sociales y Promoción de Salud.	
	III Estadística y Epidemiología	1	Epidemiología Social y Aplicada.	
		2	Bioestadística.	
		3	Sistemas de Vigilancia y Sistemas de Información.	
	IV Políticas y Gestión en Salud	1	Gestión de Instituciones de Salud.	
		2	Administración de Recursos en Salud.	
		3	Sistemas y Políticas en Salud.	
		4	Diseño y Evaluación de Intervenciones en Salud Pública.	
	INVESTIGATIVA	V Investigación Científica	1	Introducción a Investigación y Métodos Cuantitativos.
			2	Métodos Cualitativos y Mixtos.
3			Taller de Tesis I.	
4			Taller de Tesis II.	
Investigación	Elaboración de una Tesis de Grado			
Graduación	Presentación y defensa de Tesis de Grado			
Créditos	60 créditos			
Admisión	Cumplimiento de requisitos de admisión			
Recepción e Información	Página WEB del CEPI (www.posgrado.usfx.bo) en Sucre y las Subsedes en las direcciones de las diferentes oficinas de posgrado del CEPI.			

Modalidad Virtual.

Formas de Pago.

DESCUENTOS	
Colegiatura con el descuento del 10% (pago al contado o grupo corporativo).	
Colegiatura con descuento del 20% (para docentes y administrativos de la Universidad Mayor, Real y Pontificia de San Francisco Xavier de Chuquisaca).	
20% descuento por excelencia de la Universidad Mayor, Real y Pontificia de San Francisco Xavier de Chuquisaca.	
PRECIO DEL PROGRAMA	
Matrícula	Bs. 1.502,50
Colegiatura	Bs. 13.522,50
Tutoría y Defensa	Bs. 2.475,00 (se cancelará previa a la defensa)
Total	Bs. 17.500

.....

Forma de pago por transferencia bancaria.



Regístranos como **abonado** en tu banca móvil, selecciona el **Banco Unión** y el tipo de cuenta es **cuenta corriente fiscal**, el **número de cuenta es 10000001174759**, regístranos como: **Posgrado Recursos Propios UMSFJ**, con número de **NIT. 1000081023**.

Requisitos de Inscripción.

1.-	Formulario de inscripción de (web www.posgrado.usfx.bo .)
2.-	Tres ejemplares de Contrato de (web www.posgrado.usfx.bo).
3.-	Una fotocopia del Carnet de Identidad o del Pasaporte (para extranjeros).
4.-	Una fotocopia simple (anverso y reverso) de Diploma Académico de Licenciatura.
5.-	Comprobante de Depósito original de pago de la matrícula, cuyo monto debe estar en función a la modalidad de pago (ver la sección Formas de Pago de la página web www.posgrado.usfx.bo) el depósito se puede realizar en Oficinas de Administración del CEPI o en el BANCO UNIÓN N° Cuenta 1000000-1174759 .
6.-	Adjuntar un Timbre Universitario de Bs.- 11 a uno de los tres ejemplares del Contrato. (adquirir en Caja del Edif. Central de la U.S.F.X.)
7.-	Un certificado que acredite que el postulante no tiene cuentas pendientes con el CEPI, expedido por la Administración del CEPI.

Presentar la documentación en Secretaría de Coordinación Académica del CEPI y en el caso del interior en las Subsedes del CEPI





Sede Central Sucre

Zona Central

Dirección: calle Aniceto Arce No. 46

Telf./Fax: (464) 40887

Cel.: 67721886

Correo electrónico: cepi@usfx.bo

Subsede Santa Cruz

Calle: 10 Quitachiyu No.
2037
(Av. Beni entre 2do. y
3er. Anillo atrás del con-
dominio Los Cusis).
Cel.: 70287053 -
79827312 - 69671807

Subsede Potosí

Calle: Pasaje Boulevard
Esquina Bolívar.
Telf.: (262) 29111
Cel.: 77860371 -
69671804

Subsede Oruro

Calle: Potosí No. 1495.
(entre Adolfo Mier y
Junín).
Edificio Cámara de
Industria 3er. piso Of. 2
Interior
Cel.: 74024346 -
69671808

Subsede La Paz

Calle: Av. 16 de Julio
Zona Central
(Edif. 16 de Julio No.155
Mezanine).
Cel.: 76299073
-69671806 - 67612306