

ESPECIALIDAD SUPERIOR EN  
**MATERIA PENAL CON  
ENFOQUE DE GÉNERO Y  
DERECHOS HUMANOS**

**CON CERTIFICACIÓN INTERMEDIA A  
DIPLOMADO EN VIOLENCIA DE GÉNERO**

**Dirigido a:**

- Jueces y Juezas en Materia Penal.
- Personal jurisdiccional de apoyo y administrativo del Órgano Judicial.



*Descuentos escaneando  
el código QR*

**Modalidad:** Virtual | **Duración:** 14 meses | **Inicio:** 18 de noviembre

**Mayores informes:** 591 73424727 | 591 72875657

[www.posgrado.usfx.bo](http://www.posgrado.usfx.bo)

## Objetivo.

Coadyuvar en el desarrollo de competencias en la Argumentación Jurídica en servidores jurisdiccionales, permitiendo que las resoluciones judiciales sean sólidas, coherentes y se incorporando la perspectiva de género para el logro de mejores resultados en los casos de violencia.

## Duración.

Tendrá una duración total de **14 meses**, de los cuales **10 meses** están destinados al desarrollo de la colegiatura y **4 meses** para la presentación y defensa de **Trabajo de Grado**.

## Titulación.

Por la **Aprobación** satisfactoria del programa recibirá el título de **ESPECIALISTA SUPERIOR EN MATERIA PENAL CON ENFOQUE DE GÉNERO Y DERECHOS HUMANOS** otorgado por la *Universidad Mayor, Real y Pontificia de San Francisco Xavier de Chuquisaca*.



Fórmate como  
**Profesional de alto nivel.**

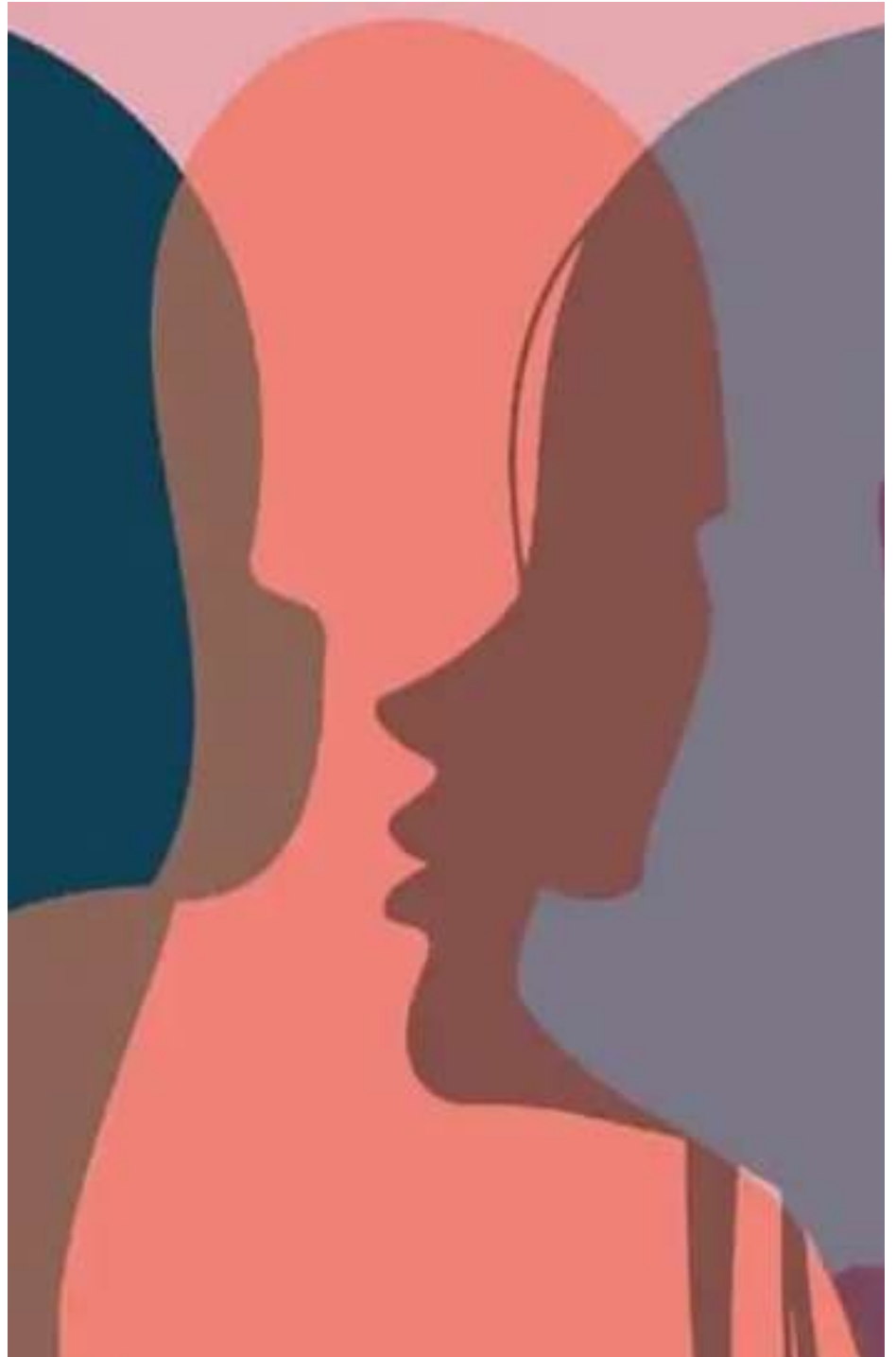

# Plan de estudios.

Fase del Programa	Fases	Nº	Módulos	
<b>Docencia</b>	<b>Especialidad Superior</b>	I	Entornos Virtuales de Aprendizaje	
		II	Derechos Humanos y Perspectiva de Género	
		II	El Modelo Argumentativo diseñado por el CPE	
		IV	Argumentación Jurídica con Enfoque Diferencial y Grupos de atención Prioritaria	
		<b>DIPLOMADO</b>	V	Análisis desde la Perspectiva de Género de los Tipos Penales Vigentes en el Código Penal (Ley 1008 Delitos Patrimoniales, Medidas de Protección) (Ley 348)
			VI	Investigación en Materia Penal, bajo estándares internacionales con Perspectiva de Género
			VII	Etapa Preparatoria
			VIII	Etapa de Juicio
			IX	Clínica Jurídica (Resolución de casos)
			X	Metodología de la Investigación
			XI	Taller de Trabajo de Grado 1
			XII	Taller de Trabajo de Grado 2
<b>Para la obtención del certificado de Diplomado</b>				
<b>Investigación</b>	Elaboración de una monografía			
<b>Graduación</b>	Presentación y aprobación de una monografía			
<b>Para la obtención del grado académico de Especialista</b>				
<b>Investigación</b>	Elaboración de un Trabajo de Grado			
<b>Graduación</b>	Elaboración y Defensa de un Trabajo de Grado			
<b>Créditos</b>	Totales: 1600 horas académicas Créditos: 40			
<b>Admisión</b>	Cumplimiento de requisitos de admisión			
<b>Becas y Des-cuentos</b>	Establecidos en el convenio			
<b>Recepción de inscripciones</b>	Página WEB del CEPI ( <a href="http://www.posgrado.usfx.bo">www.posgrado.usfx.bo</a> )			

## Modalidad Virtual.

# Formas de Pago.

DESCUENTOS	
Colegiatura con el descuento del <b>10%</b> (pago al contado o grupo corporativo).	
Colegiatura con descuento del <b>20%</b> (para docentes y administrativos de la Universidad Mayor, Real y Pontificia de San Francisco Xavier de Chuquisaca).	
<b>20%</b> descuento por excelencia de la Universidad Mayor, Real y Pontificia de San Francisco Xavier de Chuquisaca.	
PRECIO DEL PROGRAMA	
<b>Matrícula</b>	Bs. 652,50
<b>Colegiatura</b>	Bs. 5.872,50
<b>Tutoría y Defensa</b>	Bs. 2.475,00 (se cancelará previa a la defensa)
<b>Costo Total Especialidad</b>	Bs. 9.000,00
<b>Costo Total Especialidad + Diplomado</b>	Bs. 9.500,00

.....

## Forma de pago por transferencia bancaria.



Regístranos como **abonado** en tu banca móvil, selecciona el **Banco Unión** y el tipo de cuenta es **cuenta corriente fiscal**, el **número de cuenta es 10000001174759**, regístranos como: **Posgrado Recursos Propios UMSFJ**, con número de **NIT. 1000081023**.

# Requisitos de Inscripción.

- Solicitud escrita de inscripción dirigida al Ph.D. Juan Carlos Rojas Vidovic, Director del Centro de Estudios de Posgrado e Investigación.
- Fotocopia simple, anverso y reverso, del Diploma Académico de Licenciatura.
- Formulario de inscripción debidamente llenado, debe realizarse en el enlace “Inscripción” del Programa de Especialidad. Ubicado en la página web [www.posgrado.usfx.bo](http://www.posgrado.usfx.bo).
- Tres ejemplares del contrato de reconocimiento del deuda y compromiso de pago, cuyo llenado e impresión debe realizarse en el enlace “Inscripción” del programa de especialidad ubicado en la página web [www.posgrado.usfx.bo](http://www.posgrado.usfx.bo). (impresión en anverso y reverso).
- Una fotocopia de la Cédula de Identidad, o de Pasaporte para extranjeros.
- Comprobante de Depósito original de pago de matrícula, cuyo monto debe estar en función a la modalidad de pago; ver sección Formas de Pago de la página web [www.posgrado.usfx.bo](http://www.posgrado.usfx.bo), el depósito se puede realizar en el BANCO UNIÓN N° de Cuenta 1000000-1174759 (Debe registrar en la boleta de depósito el nombre del interesado y del programa).
- Adjuntar Valores universitarios para el contrato de Bs. 11,00 a uno de los tres ejemplares del Contrato. (Adquirir en Edificio Central de la U.S.F.X.).
- Certificación que acredite que el postulante no tiene cuentas pendientes con el Centro de Estudios de Posgrado e Investigación (Otorgado por la Universidad).

Presentar la documentación en Secretaría de Coordinación Académica del CEPI y en el caso del interior en las Subsedes del CEPI







## Sede Central Sucre

Zona Central

**Dirección:** calle Aniceto Arce No. 46

**Telf./Fax:** (464) 40887

**Cel.:** 67721886

**Correo electrónico:** [cepi@usfx.bo](mailto:cepi@usfx.bo)

### Subsede Santa Cruz

**Calle:** 10 Quitachiyu No.  
2037  
(Av. Beni entre 2do. y  
3er. Anillo atrás del con-  
dominio Los Cusis).  
**Cel.:** 70287053 -  
79827312 - 69671807

### Subsede Potosí

**Calle:** Calle Bolivar No.  
840 Amb. 35  
**Telf.:** (262) 29111  
**Cel.:** 77860371 -  
69671804

### Subsede Oruro

**Calle:** Potosí No. 1495.  
(entre Adolfo Mier y  
Junin).  
Edificio Cámara de  
Industria 3er. piso Of. 2  
Interior  
**Cel.:** 74024346 -  
69671808

### Subsede La Paz

**Calle:** Av. 16 de Julio  
Zona Central  
(Edif. 16 de Julio No.155  
Mezanine).  
**Cel.:** 76299073  
-69671806 - 67612306